



การไฟฟ้าส่วนภูมิภาค
PROVINCIAL ELECTRICITY AUTHORITY

Switching Deadline
9 มิ.ย. 64

เลขที่ ก.๓.คบ.(ปบ.)๙๗๓/๒๕๖๔

วันที่ ๓๑ พ.ค. ๒๕๖๔

ชื่อผู้รับ นายภักพงษ์ วงษ์พันธุ์หา

ตำแหน่ง ..อก.ปบ.(ก๓)

ชื่อผู้ส่ง นายวณภูมิ นารุ่งศรี

ตำแหน่ง ..รจก.(ท) รักษาการแทน ผจก.กฟอ.ตบ.

ด้วย กฟอ.เดิมบางนางบวช จะขอตัดไฟเพื่อปฏิบัติงาน ปรับปรุงระบบจำหน่ายตั้งแต่เขาชะโอย ถึงโรงสีตินสุวรรณ ตามแผนผัง
สังเขปแนบ จำนวน ๒ แผ่น ดังนี้

ที่	ฟีดเดอร์	วัน/เดือน/ปี	ตั้งแต่ เวลา	ถึงเวลา	ลักษณะงานที่ ปฏิบัติ/บริเวณ	จาก	ถึง	ผู้ควบคุมงาน
1.	DBA05	12 มิ.ย. 64	08.00 น.	17.00 น.	ปักเสาแรงสูง	DIS.ชั่วคราวเขาชะโอย	SF6 DBA5S-04 ข้าง สนง.ขนส่ง	นายสุทธิ นิยม ธรรม 086-0589737
	DBA06	12 มิ.ย. 64	08.00 น.	17.00 น.	ปักเสาแรงสูง	SF6 DBA6S-02 โรงกลึงนางบวช	DBA06 ต้นSF6 6S-03 หน้าขนส่ง	
2.	DBA05	13 มิ.ย. 64	08.00 น.	17.00 น.	ปักเสาแรงสูง	จุดตัด DDE ก่อน สนง. ขนส่งเดิมบางฯ	SF6 DBA5S-04 ข้าง สนง.ขนส่ง	นายสุทธิ นิยม ธรรม 086-0589737
	DBA06	13 มิ.ย. 64	08.00 น.	17.00 น.	ปักเสาแรงสูง	SF6 DBA6S-02 โรงกลึงนางบวช	DIS.ชั่วคราว อบต.เขาพระ	

พื้นที่ที่มีผู้ใช้ไฟได้รับผลกระทบ(ไฟดับ) ..ม.๒ ต.เขาพระ

ผู้ประสานงานการดับไฟ ชื่อ นายประชุม พลอยโต ตำแหน่ง หน.ปบ โทร. 081-880-1209

พื้นที่ ที่ขอตัดไฟปฏิบัติงานมีสายเคเบิลใยแก้วนำแสงของ กฟผ. (หากมีโอกาสชำรุด ผศ.กรส.(ก๓) จะไปตรวจสอบก่อนปฏิบัติงาน)

๑. มีสายเคเบิลใยแก้วนำแสง ๑.๑ มีโอกาสชำรุด ๑.๒ ไม่มีโอกาสชำรุด
๒. ไม่มีสายเคเบิลใยแก้วนำแสง

ลงชื่อ ..
(นายวณภูมิ นารุ่งศรี)
ตำแหน่ง รจก.(ท) รักษาการแทน ผจก.กฟอ.ตบ.

สำหรับแผนกควบคุมการจ่ายไฟ (ผคฟ.) กฟอ.๓
เรียน อก.ปบ.(ก๓)

ผคฟ. พิจารณาแล้วเห็นควร

DBA6S-02 DBA6S-03

อนุมัติให้ดับไฟตามคำขอข้อ 1 ฟีดเดอร์ DBA5,6 จาก Dis ต.เขาพระ 100 ถึง DBA5S-04

ในวันที่ 12 มิ.ย. 64 ตั้งแต่เวลา 08.00 น. ถึง 17.00 น. ตามใบสั่งทำสวิตชิงเลขที่ 784

อนุมัติให้ดับไฟตามคำขอข้อ .. ฟีดเดอร์ .. จาก .. ถึง ..

ในวันที่ .. ตั้งแต่เวลา .. น. ถึง .. น. ตามใบสั่งทำสวิตชิงเลขที่ ..

พนักงานศูนย์ฯ นาย .. ประสานงานการขอตัดไฟกับ ..
5 มิ.ย. 64

สำหรับผู้อนุมัติ

กฟพ. ๓ (๐๓๓.๗ แทน ๓๔ คพ.)

ที่ ก.๓ กปบ.(คพ.)

เรียน ผจก. กฟอ.๓

ขั้นตอนการสวิตชิง 2 แผ่น
แผนผังแนบ 1 แผ่น

อก.บข.(ก๓), อก.วว.(ก๓)

อนุมัติ และแจ้ง จป. เพื่อตรวจสอบความปลอดภัย

พร้อมทั้งลงข้อมูลแจ้งแผนดับไฟลงใน www.pea.co.th

ผจก. - (สถานี -)

เพื่อทราบ และจัดพนักงานเข้าปฏิบัติงานร่วมกับศูนย์ฯ นครปฐม
ตั้งแต่เวลา .. น. เป็นต้นไป จนกว่างานจะแล้วเสร็จ

(นายเลอพงศ์ แก่นจันทร์)

รก.ปบ.(ก3) ปฏิบัติงานแทน อก.ปบ.(ก3)

ใบสั่งทำสวิตชิง

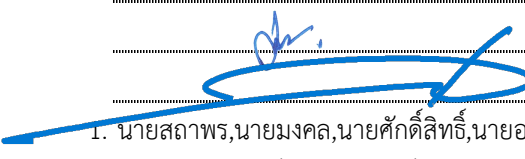
- | | | | | | | |
|------------------------|--|----------|---------------------|-----|-------------------|-----------------|
| 1. สถานที่ทำงาน | เขาชะโอย - ช่างชนส่งเดิมบาง | | | | | |
| 2. กำหนดวันที่ทำงาน | 12 มิ.ย. 64 | ระหว่าง | 8.00 น. | ถึง | 17.00 น. | |
| 3. ผู้ขอทำงาน | กฟอ.ดบ. | งานที่ทำ | ปรับปรุงระบบจำหน่าย | | ตามใบขอปฏิบัติงาน | 784/64 |
| 4. เตรียมการสวิตชิงโดย | นายณัฐกาญจน์ ร่มโพธิ์ทอง | | | | วันที่ | 7 มิถุนายน 2564 |
| 5. ตรวจสอบสวิตชิงโดย |  | | | | วันที่ | 7 มิถุนายน 2564 |
| 6. อนุมัติสวิตชิงโดย | | | | | วันที่ | 7 มิถุนายน 2564 |
| 7. สั่งทำสวิตชิงโดย | 1. นายสถาพร, นายมงคล, นายศักดิ์สิทธิ์, นายอมร (กะ1 00.00 น. - 08.00 น.)
2. นายกฤษณะศักดิ์, นายศุภสวัสดิ์, นายขุนทอง, นายสุธี, นายพนิต (กะ2 08.00 น. - 16.00 น.)
3. นายนครินทร์, นายอนุสรณ์, นายธนิต, นายมนิช (กะ3 16.00 น. - 24.00 น.) | | | | | |

ที่	รหัสอุปกรณ์	สภาพอุปกรณ์ ปกติก่อน ดำเนินการ	ดำเนินการ	เวลา	ผู้ดำเนินการ	ผู้สั่งการ	หมายเหตุ
1	ตรวจสอบสถานะอุปกรณ์ก่อนทำการสวิตชิง						
2	DBA05VB-01	"ON" Auto Reclose	"OFF" Auto Reclose		DBA		โหลด 6.2 MW
3	DBA06VB-01	"ON" Auto Reclose	"OFF" Auto Reclose		DBA		โหลด 6.3 MW
4	DBA05R-01	Normal	Nonreclosing, ALT		ดบ.		R โคนข้าง
5	DBA06R-01	Normal	Nonreclosing, ALT		ดบ.		R โรงสี่เกะแก้ว
6	ย้ายโหลด DBA05 ไปรับไฟจาก DBA06						
7	DBA05S-05	ปลด	สับ		ดบ.		DIS ตลาดนัดโคกช้าง
8	DBA05R-01	สับ	ปลด		ดบ.		R โคนข้าง
9	แจ้งช่างหน้างานให้ทำการปลดใบมีดด้านออกไลน์ของ R.DBA05R-01 โคนข้าง ออกทั้ง 3 เฟส						
10	ลดโหลด DBA05 ไปรับไฟจาก DBA01						
11	DBA01S-03	ปลด	สับ		ดบ.	SCADA	รร.ธรรมโชติ
12	DBA05S-09	สับ	ปลด		ดบ.	SCADA	รพ. เดิมบางฯ
13	ย้ายโหลด DBA06 ไปรับไฟจาก DBA05						
14	DBA05S-08	ปลด	สับ		ดบ.	SCADA	โรงสีบุญเจริญ
15	DBA06S-03	สับ	ปลด, ล็อคคาน		DBA	SCADA	หน้าชนส่งเดิมบาง
16	เมื่อชุดทำงานพร้อมดับไฟเพื่อปฏิบัติงาน						
17	DBA06S-02	สับ	ปลด, ล็อคคาน		ดบ.		SF6 โรงกลิ้งนางบวช
18	DIS ชด.	สับ	ปลด(ใช้โหลดบัสเตอร์)		ดบ.		DIS เขาชะโอย
19	แจ้งช่างหน้าให้ทำการตรวจสอบ SF6 DBA05S-04 ช่างชนส่งว่าอยู่ในตำแหน่ง ปลด แล้วให้ทำการล็อคคาน						
20	แจ้งพื้นที่ไฟดับแก่ชุดทำงาน						
21	แจ้งชุดทำงานให้ทำการ TEST ไฟพร้อม ทำการ Short ground จุด G1 ชื่อผู้แจ้ง.....เวลา.....						
22	แจ้งชุดทำงานให้ทำการ TEST ไฟพร้อม ทำการ Short ground จุด G2 ชื่อผู้แจ้ง.....เวลา.....						
23	แจ้งชุดทำงานให้ทำการ TEST ไฟพร้อม ทำการ Short ground จุด G3 ชื่อผู้แจ้ง.....เวลา.....						
24	แจ้งชุดทำงานให้ทำการ TEST ไฟพร้อม ทำการ Short ground จุด G4 ชื่อผู้แจ้ง.....เวลา.....						
25	แจ้งชุดทำงานให้ปฏิบัติงานได้						

ที่	รหัสอุปกรณ์	สภาพอุปกรณ์ ปกติก่อน ดำเนินการ	ดำเนินการ	เวลา	ผู้ดำเนินการ	ผู้สั่งการ	หมายเหตุ
26	DBA05VB-01	"OFF" Auto Reclose	"ON" Auto Reclose		DBA		
27	DBA06VB-01	"OFF" Auto Reclose	"ON" Auto Reclose		DBA		
28	DBA06R-01	Nonreclosing, ALT	Normal		ดบ.		R โรงสีเกาะแก้ว
สิ้นสุดสวิตชิงช่วงเช้า							
29	เมื่อชุดทำงานปฏิบัติงานแล้วเสร็จพร้อมจ่ายไฟ						
30	DBA05VB-01	"ON" Auto Reclose	"OFF" Auto Reclose		DBA		
31	DBA06VB-01	"ON" Auto Reclose	"OFF" Auto Reclose		DBA		
32	DBA06R-01	Normal	Nonreclosing, ALT		ดบ.		R โรงสีเกาะแก้ว
33	แจ้งชุดทำงานให้ทำการ ปลด Short ground จุด G1 ชื่อผู้แจ้ง.....เวลา.....						
34	แจ้งชุดทำงานให้ทำการ ปลด Short ground จุด G2 ชื่อผู้แจ้ง.....เวลา.....						
35	แจ้งชุดทำงานให้ทำการ ปลด Short ground จุด G3 ชื่อผู้แจ้ง.....เวลา.....						
36	แจ้งชุดทำงานให้ทำการ ปลด Short ground จุด G4 ชื่อผู้แจ้ง.....เวลา.....						
37	DBA06S-02	ปลด	สับ		ดบ.		SF6 โรงกลิ้งนางบวช
38	DIS ชค.	ปลด	สับ		ดบ.		DIS เขาชะโอย
39	ย้ายโหลด DBA06 กลับจาก DBA05						
40	DBA06S-03	ปลด	สับ		DBA	SCADA	หน้าขนส่งเดิมบาง
41	DBA05S-08	สับ	ปลด		ดบ.	SCADA	โรงสีบุญเจริญ
42	ย้ายโหลด DBA05 กลับจาก DBA01						
43	แจ้งช่างหน้างานให้ทำการสับไบมีดด้านออกไลน์ของ R.DBA05R-01 โคมข้าง เข้าทั้ง 3 เฟส						
44	DBA05R-01	ปลด	สับ คง Nonreclosing,ALT		ดบ.		R โคมข้าง
45	DBA05S-05	สับ	ปลด(ใช้โหลดบัสเตอร์)		ดบ.		DIS ตลาดนัดโคกช้าง
46	DBA05VB-01	"OFF" Auto Reclose	"ON" Auto Reclose		DBA		
47	DBA06VB-01	"OFF" Auto Reclose	"ON" Auto Reclose		DBA		
48	DBA05R-01	Nonreclosing, ALT	Normal		ดบ.		R โคมข้าง
49	DBA06R-01	Nonreclosing, ALT	Normal		ดบ.		R โรงสีเกาะแก้ว
สิ้นสุดสวิตชิงทั้งหมด							

แผ่นที่ 1

แผนผัง Single line Diagram แสดงพื้นที่ดับไฟ เพื่องานปรับปรุงระบบจำหน่าย
 วงจรDBA05บริเวณ DISชั่วคราวเขาชะโอยถึงSF6 DBA05S-04ข้างขนส่งเดิมบาง
 วงจรDBA06บริเวณSF6 DBA06S-02โรงกลึงนางบวชถึงSF6 DBA06S-03หน้าขนส่งเดิมบาง
 วันเสาร์ที่ 12 มิถุนายน 2564 ตั้งแต่เวลา 08.00 - 17.00 น.

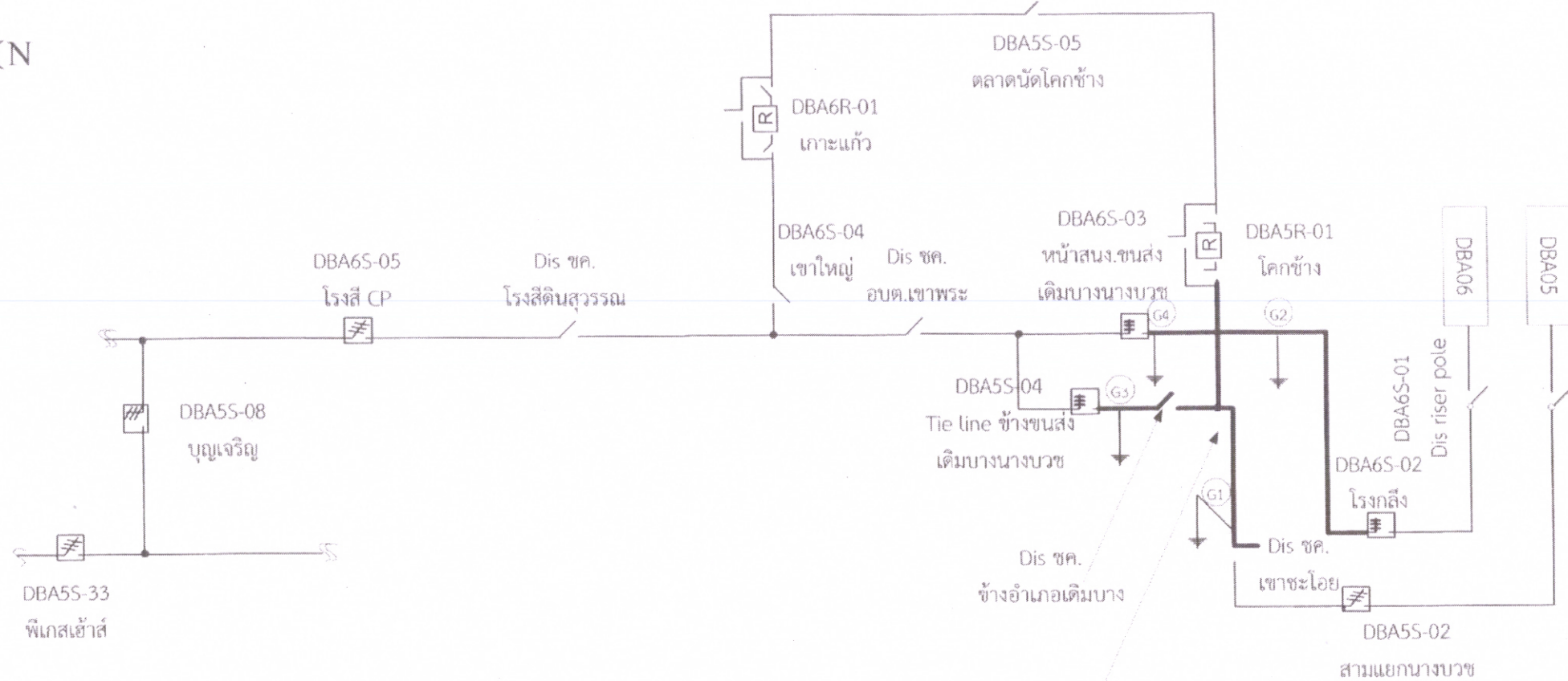

1. วันเสาร์ที่ 12 มิถุนายน 2564 ตั้งแต่เวลา 08.00 - 17.00 น.

ดับไฟ ปฏิบัติเพื่องานปรับปรุงระบบจำหน่าย

ดิสชั่วคราวข้างอำเภอ ติดตั้งวันที่ 12 มิ.ย.64

หมายเหตุ — บริเวณที่ขอดับไฟปฏิบัติงาน

31/06/64